

COLIGAÇÃO

BETIM
do
BEM



PLANO DE GOVERNO

HERON44

PREFEITO

Vice • Cleusa Lara

A DEFESA DO TRABALHO DE VITTORIO MEDIOLI
ATRAVÉS DE UMA DUPLA HONESTA, EFICIENTE,
RESPONSÁVEL, OBSTINADA E BETINENSE DE VERDADE.

A gente ama, a gente cuida!

QUEM É HERON



Sou jornalista e executivo, casado e pai de duas filhas. Vim para Betim com apenas 9 meses de idade e aqui cresci e escolhi viver. Tenho vasta experiência em gestão pública e privada. Na prefeitura, atuei como secretário de Comunicação, Gabinete e Saúde, onde contribuí para a legalização do transporte alternativo, a criação da Guarda Municipal e a valorização dos servidores. Na iniciativa privada, dirigi empresas de comunicação, de pesquisas, e de importação e exportação. Agora, coloco toda a minha experiência de 28 anos ao lado de Vittorio Medioli a serviço de Betim para dar continuidade à administração honesta que ele implementou e a todo o desenvolvimento que a cidade conquistou nesse período. Assim, poderemos fazer mais e manter Betim no rumo certo.

PORQUE VITTORIO APOIA OS DOIS:

São as pessoas de minha maior confiança e as mais habilitadas para manter **BETIM NO RUMO CERTO**



QUEM É CLEUSA

Sou economista, pós-graduada em Administração e Políticas Públicas e, atualmente, vice-prefeita de Betim, minha cidade natal. Casada, mãe de dois filhos e avó de um neto, sei da importância de cuidar bem das pessoas, especialmente das que mais precisam. Além de vice-prefeita, fui secretária de Gabinete, de Governo e de Assistência Social, empenhando-me em promover parcerias e projetos, principalmente voltados para mulheres e crianças em situação de vulnerabilidade. Muito já fizemos sob o comando de Vittorio. Agora, com a casa arrumada e ao lado de Heron, é hora de avançar ainda mais e de olhar para áreas que ainda precisam de nosso trabalho para Betim seguir crescendo rumo a um futuro de qualidade para todos.



OS PRINCÍPIOS DO NOSSO PROJETO

HONESTIDADE

EFICIÊNCIA

RESPONSABILIDADE

OBSTINAÇÃO

NOTORIEDADE

“ Os princípios do nosso plano de governo serão baseados nas 5 letras que compõem o meu nome. O H será o H da honestidade. Em 2017, o Vittorio implantou o conceito de 100% honestidade na gestão pública. E esse conceito permanece e será defendido por mim e por Cleusa. O E será de eficiência, com a qual vamos trabalhar incansavelmente para atender a quem mais precisa.

O R é de responsabilidade que é necessária porque despesa e receita devem andar sempre equilibradas. O principal legado do Vittorio é justamente esse, o que propiciou estruturar a cidade, e permitirá que os seus sucessores possam avançar.

O é de obstinação porque só com muita força e vontade seremos capazes de administrar uma cidade tão complexa tão quanto Betim. E, por fim, o N de notoriedade. Vamos trazer para compor a nossa gestão pessoas notáveis, especialistas, que nos ajudarão a construir um governo comprometido com o bem comum.

”

VITTORIO FEZ. HERON E CLEUSA VÃO AMPLIAR



INAUGURAÇÃO DO AEROPORTO



AEROCITY



VIA ICAIVERA



NOVA VIA EXPRESSA

Betim teve dois ciclos de desenvolvimento. Em 1968, chega à cidade a Refinaria Gabriel Passos (Regap). Entre 1974 e 1976, a Fiat. Agora, vem aí o aeroporto, que vai mudar toda a economia de Betim, com mais tecnologia e atração de empresas.

TERCEIRO CICLO de DESENVOLVIMENTO



RODOANEL MUNICIPAL



PARQUE DE EXPOSIÇÕES



CENTRO DE CONVENÇÕES



AUTÓDROMO

HERON44

P R E F E I T O

Vice • Cleusa Lara

2026

INAUGURAÇÃO DO AEROPORTO

HERON44

PREFEITO

Vice • Cleusa Lara

O aeroporto, construído próximo ao Distrito Bandeirinhas, tem previsão para ser inaugurado em 2026 e dará início ao novo ciclo de desenvolvimento da cidade



- Pista de 2,6 km na 1ª etapa

- 1.250.000 m2 de área de pista

- Investimento de R\$ 500 milhões

- Hangares para aviação executiva e de carga

- Voos charters (fretamento de aeronave)

- Hub logístico para mais de 1 milhão de m2 disponíveis



DESENVOLVIMENTO ECONÔMICO

- Proteção da economia local**
- Modernização tecnológica dos serviços públicos**
- Facilitação da abertura de MEIs**
- Plano Municipal de Inclusão Produtiva**
- Economia criativa, com apoio integral a feiras e eventos**
- Plano Municipal para as Indústrias**
- Valorização do Cooperativismo**
- Plano Municipal de Valorização dos Fornecedores Locais**
- Centro de profissionalização e capacitação profissional para jovens e trabalhadores**

HERPON44

— P R E F E I T O —

Vice • Cleusa Lara

VALORIZAÇÃO da ASSISTÊNCIA SOCIAL

- ✓ **Melhoria e ampliação das estruturas dos CRAS e CREAS, além de conclusão de novas unidades**
- ✓ **Ampliar a política de segurança alimentar e conjugá-la com os programas de economia solidária e de agricultura e empreendedorismo familiar**
- ✓ **Realização de amplo estudo censitário para a reorganização das políticas públicas sociais**
- ✓ **Valorização do Terceiro Setor, ampliando o investimento em editais para programas voltados para entidades sociais**
- ✓ **Extensão de centros e entidades para acolhimento de crianças e adolescentes**
- ✓ **Tecnologia para construção de uma central de regulação e acompanhamento dos usuários do SUAS (Sistema Único de Assistência Social), integrando a outros setores da prefeitura, como saúde, educação, esporte e mobilidade urbana**



44

HERON

— PREFEITO —

Vice • Cleusa Lara

CRIAÇÃO da SECRETARIA de PROMOÇÃO À VIDA



Tem como objetivo acolher e desenvolver políticas públicas através da criação de projetos e de ações voltadas para as comunidades vulneráveis.

FARÃO PARTE DESTA SECRETARIA:

- Superintendência de Igualdade Racial
- Superintendência de Proteção ao Idoso
- Superintendência de Proteção e Dignidade da Mulher
- Superintendência de Apoio e Formação de Jovens e Adolescentes
- Superintendência da Diversidade
- Superintendência de Proteção Animal
- Superintendência de Políticas Públicas sobre Drogas

POLÍTICA do IDOSO

VITTORIO FEZ, HERON E CLEUSA VÃO

AVANÇAR



**Mais de
17 MILHÕES em
INVESTIMENTOS**

Será instituída uma nova política do idoso na cidade. O centro de acolhimento de idosos de Betim (Vila dos Idosos) que será criado vai funcionar no antigo Hotel Campanário, que fica na região de Citrolândia. Já estão prontos o projeto estrutural e a desapropriação do terreno, além de ter o recurso de R\$ 17 milhões garantido para a obra e manutenção.

Serão construídos dois prédios no antigo Hotel Campanário para garantir a internação de longa permanência para 140 idosos e recuperada a antiga sede do hotel. Essa medida permitirá que os outros três centros de idosos já existentes em Betim - o Antônio Pereira, no Teresópolis; o Naept, no Guarujá; e Lar Vicentino, no Angola, possam ampliar o acolhimento na cidade.

VILA DOS IDOSOS

Novo centro de acolhimento de idosos de Betim, que será construído no antigo Hotel Campanário, na região de Citrolândia.

- Construção de “creches” para idosos
- Ampliação da rede de apoio à saúde e à assistência social.

POLÍTICA DO AUTISTA E DE OUTROS ESPECTROS

**HERON E
CLEUSA VÃO
AVANÇAR**

CRIAÇÃO DA SECRETARIA ADJUNTA DA EDUCAÇÃO INCLUSIVA



- Centro de acolhimento multidisciplinar para pessoas diagnosticadas com autismo e outros espectros
- Política de acompanhamento psicossocial para família atípica
- Central online para controle e gerenciamento das pessoas em crise
- Espaços sensoriais em áreas públicas e equipamentos municipais e escolas
- Programa de educação e qualificação através de cursos para profissionais e população em geral

HERON44 ^{Vice} Cleusa
Lara
— PREFEITO —

MELHORES PROJETOS PARA BETIM



Arena Betim

Construção de estádio para jogos profissionais com capacidade para 10 mil pessoas sentadas e de um espaço para realização de shows e eventos religiosos para mais de 20 mil pessoas. Além disso, o espaço conta com estacionamento para 1000 carros, esplanada e anfiteatro.



Nova malha para o transporte de passageiros

Propor um novo sistema de transporte, em que a empresa de ônibus e o transporte de baixa capacidade trabalhem de forma integrada.

Mais creches de padrão internacional

Vittorio inaugurou uma nova rede de educação infantil, entregando 15 instituições e já concluindo outras quatro neste ano. Vamos ampliar essa rede com mais sete instituições, chegando a 26 instituições de padrão internacional.



Ampliação do Hospital Regional

A prefeitura já deu início ao processo de ampliação, que vamos executar e concluir. As obras incluem um novo prédio para aumentar a capacidade de atendimentos de oncologia e centro de imagens, nefrologia/hemodiálise, ortopedia e oftalmologia, além de leitos de longa permanência e pequenas cirurgias.



Novas UBSs

Na gestão do Vittorio, 23 unidades de saúde foram construídas, chegando a 43. Vamos ampliar o número de unidades.



Parques Ecológicos

A gestão de Vittorio Mediolini investiu na criação de parques ecológicos, com a reestruturação do Felisberto Neves e a implantação do parque Cléo Barbosa, no bairro Parque das Cachoeiras. Em nosso governo, vamos investir ainda mais, com a implantação do maior conjunto de parques ecológicos do país.

VITTORIO FEZ, HERON E CLEUSA VÃO

AVANÇAR



Rodoanel Municipal

Construção de um anel viário no entorno de Betim para aliviar o trânsito das BRs 381 e 262 e melhorar o acesso às regiões, promovendo ainda mais desenvolvimento e atração de empresas e empregos.



Nova Via Expressa

Continuidade da Via Expressa até Sarzedo para facilitar o acesso ao aeroporto e à Arena Betim.



Centro de Monitoramento de Segurança

Expandir o cercamento eletrônico para todas as regiões da cidade, instalando câmeras de alta performance em locais estratégicos para ajudar no combate à criminalidade, assim como já foi feito no perímetro urbano da região central.



Defesa Civil

Ampliar ações coordenadas de monitoramento e prevenção de tragédias.



Vila Olímpica

Construir a Vila Olímpica no antigo Clube da Fiat, no bairro Jardim Petrópolis, onde serão oferecidas modalidades esportivas para formar atletas voltados para competições olímpicas e paralímpicas.



Aeroporto

Conclusão do aeroporto de Betim, que fica no Bandeirinhas, e desenvolver um centro tecnológico focado na indústria aeroespacial.

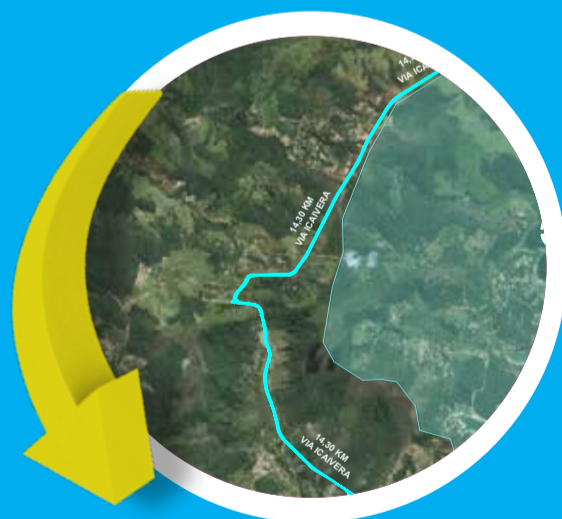

Via Icaivera

A obra, que já está em execução, atende a uma demanda histórica. A avenida terá 14 km de extensão e vai ligar a região central ao Icaivera, passando pelo bairro Itacolomi.

REQUALIFICAÇÃO DOS ESPAÇOS PÚBLICOS

CEABE

- REVITALIZAÇÃO DO MERCADO
- COMPLEXO CULTURAL DA ESTAÇÃO
- MELHORIA E PADRONIZAÇÃO DO CAMELÓDROMO

Com a construção de trincheiras para a transposição da linha férrea da avenida Governador Valadares e da rua Gravatá, a região do Ceabe será toda modernizada.



VIADUTO DO TERÊ

O Teresópolis vai ganhar mais mobilidade e modernidade com o viaduto que irá ligar a avenida Belo Horizonte ao bairro Laranjeiras. Trânsito e transporte com eficiência.

SAÚDE



**Ampliação
do Hospital
Regional**

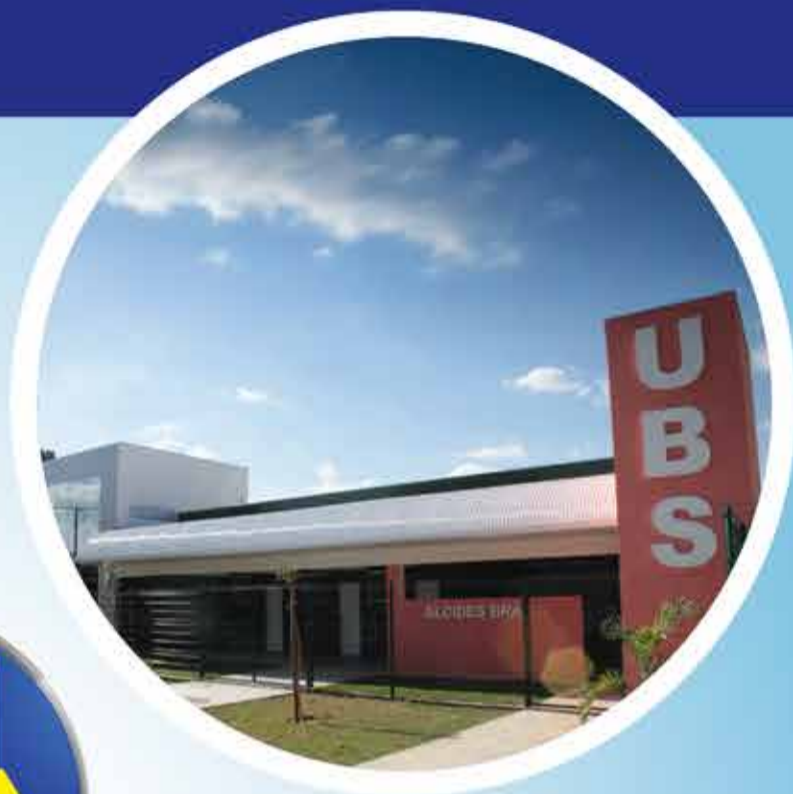

**Ampliação e
revitalização
das UBS's**



Novas UPAS

Teresópolis, Guanabara, Eixo Sul
(Citrolândia, Vianópolis, Bandeirinhas)



**Centro de
Distribuição de
Medicamentos**

AMPLIAÇÃO DO HOSPITAL REGIONAL

Hemodiálise e Nefrologia

Permitirá a ampliação de 500 para até 700 atendimentos/mês.

Oncologia e Centro de Imagem

Unidade especializada no atendimento a pacientes com câncer, permitindo a redução de filas por assistência, cirurgias e amplo serviço para exames de imagem.

Ortopedia e Oftalmologia

Ampliar o acesso a serviços de ortopedia e o acompanhamento a politraumatizados. Além disso, o pavimento oferecerá atendimentos de oftalmologia, ampliando os mutirões de procedimentos de glaucoma e catarata.

Leitos de longa permanência

Leitos de internação de baixa complexidade e/ou longa permanência.

Pequenas cirurgias

Leitos de internação de baixa complexidade e/ou longa permanência.

Edifício Garagem

Para aumentar o conforto e a acessibilidade para usuários e funcionários.

HERON44

PREFEITO

Vice • Cleusa Lara

E MAIS:

NOSSA MAIOR ATENÇÃO SERÁ COM A SAÚDE

- ✓ Expansão dos serviços de Saúde Bucal
- ✓ Reestruturação dos Centros de Atenção Psicossocial (Saúde Mental)
- ✓ Ampliação do Programa de Internação Domiciliar
- ✓ Parceria com Unimed e Materdei para ampliar mutirões de cirurgias eletivas e exames especializados
- ✓ Humanização das relações trabalhistas dos ACSs e ACEs
- ✓ Valorização do Conselho Municipal de Saúde
- ✓ Capacitação continuada do Funcionalismo da Saúde
- ✓ Campanhas eficientes de prevenção a arboviroses, IST's e Zoonoses, além de doenças crônicas
- ✓ Estrutura de Subprocuradoria e comissão de licitação exclusivas para Saúde
- ✓ Centros itinerantes de consultas especializadas



44
HERON
— PREFEITO —
Vice • Cleusa Lara

INFORMATIZAÇÃO da SAÚDE



- ✓ **Aplicativo para atendimento automático e eficiente da população**
- ✓ **Marcação de consultas de forma remota e eficaz (Zap da Saúde)**
- ✓ **Desenvolvimento da Telemedicina**
- ✓ **Ampliar Farmácia Viva, aumentando a oferta de medicamentos fitoterápicos**
- ✓ **Plantão da Saúde Mental para atendimento de adultos e crianças em regime de 24 horas**

HERON44

— P R E F E I T O —

Vice • Cleusa Lara

E MAIS...

SEDE DO SAMU

Construir sede com mais estrutura para que os funcionários do Samu possam atender de forma mais eficiente à população



SEDE DA REGULAÇÃO DO TRANSPORTE DA SAÚDE

Construir espaço para estruturar o transporte dos usuários que fazem tratamento em unidades do município.

SEDE DO CENTRO DE REFERÊNCIA EM REABILITAÇÃO

Ampliar o atendimento fisioterápico para betinenses de todas as idades que necessitam desse acompanhamento, sejam eles crianças, adultos ou idosos.



10.000 assentos • + de 20.000 pessoas por shows • 1.000 vagas de estacionamento • 14.000 m2 de área construída • + de 60 milhões de investimento

VEM AÍ:

ARENA BETIM



Construção de uma arena multiuso em Betim, que terá um estádio para que o Betim Futebol Clube possa realizar seus jogos no município e um anfiteatro na área externa para receber grandes eventos culturais. Será construído em um terreno cedido pela prefeitura no bairro Alto das Flores.



ESPORTE

VITTORIO FEZ, HERON E CLEUSA VÃO

AVANÇAR!

- Criação do Fundo Municipal do Esporte
- Criação do Conselho Municipal do Esporte
- Ampliação da política de iluminação dos campos de futebol da cidade
- Arquibancadas e cabines de transmissão para pelo menos 10 praças esportivas da cidade
- Valorização do futebol amador, com rubricas financeiras carimbadas para copas regionais e estruturação das equipes
- Incentivo à profissionalização da Liga de Desportos de Betim.
- Ampliação do investimento financeiro para modalidades como o F7 (futebol society) e o futsal

VIVA O ESPORTE



- **Grandes eventos nacionais e internacionais**
- **Investimentos na ginástica artística**
- **Investimentos nas artes marciais**
- **Construção de dois ginásios para essas modalidades**
- **Novo Skate Park e espaço para os esportes radicais, com a descentralização das praças esportivas**
- **Xadrez como disciplina extracurricular**
- **Valorização e impulsionamento do e-sports**
- **Circuito de pedal, interligando as pistas de ciclismo da cidade e estendendo pela MG-050 até Vianópolis**

VILA OLÍMPICA

COM HERON E CLEUSA

BETIM VAI AVANÇAR



Através de permuta com a Fiat (Stellantis), a gestão de Heron e Cleusa vai assumir o antigo Clube da Fiat, no Jardim Petrópolis, e transformá-lo em Vila Olímpica. Com esse novo centro, Betim vai se transformar em uma cidade olímpica.

- ✓ **Pista profissional para atletismo, com 6 raias**
- ✓ **Piscina Semiolímpica para iniciação e aperfeiçoamento da natação**
- ✓ **Quadra de tênis e beachtênis**
- ✓ **Quadra de basquete e vôlei**
- ✓ **Academia para crossfit e fisiculturismo**
- ✓ **Campo oficial**

44
HERON
— P R E F E I T O —
Vice • Cleusa Lara

HABITAÇÃO

VITTORIO FEZ, HERON E CLEUSA VÃO

AVANÇAR

✓ **Construção de moradias populares**

✓ **AMPLO PROGRAMA DE
REGULARIZAÇÃO
FUNDIÁRIA,**

**com perspectiva de
documentação de 10 mil
moradias por ano**



✓ **Investimento em praças, jardins e urbanismo**

✓ **COBRANÇA
JUSTA DO
IPTU**

- Quem tem mais paga mais!
- Quem tem menos paga menos!
- Quem não tem nada não paga!



**Mais de
70% das
moradias
vão
continuar
sem pagar**

SEGURANÇA

A cidade avançou, avançaremos mais

ESTATÍSTICA

CRIMES VIOLENTOS

HOMICÍDIOS

ROUBOS

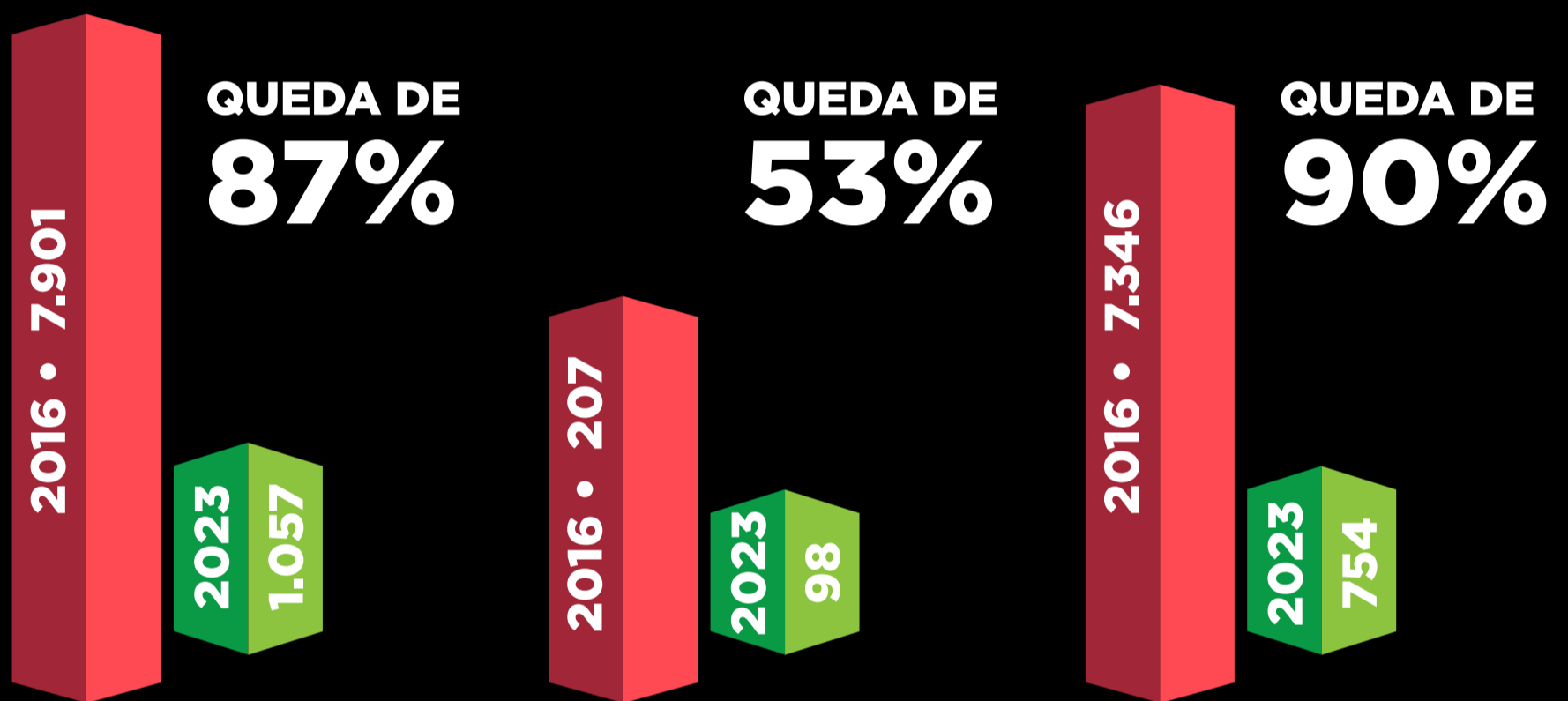

As ocorrências de crimes violentos em Betim, que vinham em constante aumento entre 2012 e 2016, tiveram, com a gestão de Vittorio Mediolini, uma expressiva redução ano a ano. Um comparativo entre o ano de 2016 com o ano de 2023 aponta uma queda de 87% nas taxas de crimes violentos, de 53% na taxa de homicídios, e 90% no índice de roubos na cidade.

*Dados do Observatório da Segurança Pública - Secretaria Adjunta de Segurança Pública

E MAIS...

- Cercamento eletrônico, com expansão para todas as regionais
- Mais bases comunitárias da PM e da Guarda Municipal
- Nova sede para as forças integradas de segurança pública da cidade

SEGURANÇA E ORDEM PÚBLICA



- **Realização da 1ª Conferência Municipal da Segurança Pública**



- **Fundo Municipal de Segurança e Conselho Municipal de Segurança**



- **Mais integração com Polícia Militar, Polícia Civil, Defesa Civil, Bombeiros, Ministério Público e Poder Judiciário**



- **Ocupação eficiente de prédios públicos**
- **Políticas preventivas nas escolas**

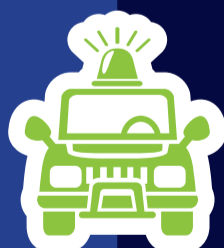

- **Mais patrulhamentos em torno das escolas**



- **Centro de Operações e Monitoramento por câmeras ultra inteligentes em uma central moderna, contemplando todas as regiões da cidade (Cercamento Eletrônico)**

JU VEN TU DE



O futuro depende de todos, mas será conduzido por nossas crianças, adolescentes e jovens.

VITTORIO FEZ, HERON E CLEUSA VÃO **AVANÇAR**

- Centro multicultural dedicado à juventude
- Capacitação profissional para jovens
- Parcerias com instituições privadas, estaduais e federais, como IFMG e CEDAF, para garantir formação técnica para nossos jovens, sem processos seletivos burocráticos
- Protagonismo da juventude com interconectividade para incentivar os jovens a participar de ações e projetos focados no desenvolvimento social e no voluntariado
- Tarifa subsidiada no transporte público para jovens estudantes, com gratuidade aos fins de semana
- Investimento em esporte, entretenimento e lazer
- Valorização de políticas focadas no 1º Emprego e na oferta de estágios

CULTURA,



LAZER



TURISMO

CENTRAL DE PROJETOS CULTURAIS

Capacitação de artistas e produtores culturais para que saibam usar com eficiência e transparência:

- Lei Rouanet
- Lei Audiovisual
- Lei ICMS
- Lei Paulo Gustavo
- Lei IPTU/ISS
- Lei Noemi Gontijo
- Lei Aldir Blanc

**Vamos usar
o que a
cidade gera
de recursos
em leis**





**A Cultura
será
revita
lizada**

- Adequação do Teatro Municipal
- Retorno dos Centros Populares de Cultura (descentralização)
- Grandes festas e eventos (com recursos privados)
- Reorganização da Comissão de Avaliação e Seleção de Projetos
- Plano Municipal de Cultura, valorizando o fundo e o Conselho Municipal de Cultura
- Proteção e atenção total ao patrimônio histórico e imaterial de nossa cidade
- Valorização da cultura de rua (batalha de MCs, danças de rua e outras manifestações)

“A gente quer cultura, diversão e arte.”

- **Festivais gastronômicos**
- **Festivais temáticos**
- **Festival da música local**

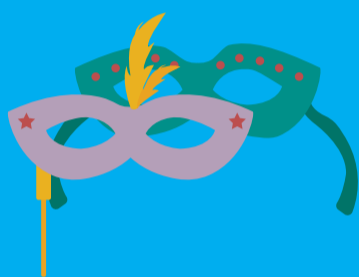

Festival Literário

Betim pode atrair escritores de toda parte do Brasil e do mundo, destacando-se na região como um polo de produção literária e incentivo à prática da leitura



• Realização de censo cultural, identificando manifestações de povos originários e ancestralidades africanas

• Parceria com grandes empresas investidoras na cultura

HERON44
— P R E F E I T O —

Vice • Cleusa Lara



CONGADO - Considerada um dos patrimônios imateriais do município, a celebração será ainda mais valorizada.



BANDA NOSSA SENHORA DO CARMO - Apoiar essa centenária banda de nossa cidade.



CORPUS CHRISTI - Incentivar essa importante manifestação religiosa.



FESTA DAS ÁGUAS - Incentivo à realização da festa, que reúne grande número de cristãos evangélicos.



BETIQUIM - O tradicional festival gastronômico de Betim receberá selo institucional.



CARNAVAL EM FAMÍLIA - Incrementar a festividade e reconhecer e apoiar os talentos locais que tornam nosso Pré-Carnaval único.



TEATRO - Revitalizar e aproveitar esse importante espaço para as artes cênicas e musicais.



FESTAS NA PRAÇA - Promover eventos nesse tradicional ponto de Betim.



REBANHÃO DO SENHOR - Incentivar a celebração, que é considerada uma das maiores festas católicas do país.



CANTO LIVRE - Apoiar grupos que divulgam o canto coral de Betim em âmbito estadual e federal.

TURISMO

IMPLANTAÇÃO DO CIRCUITO PEREGRINO DO SANTUÁRIO MARIANO DE NOSSA SENHORA DO CARMO

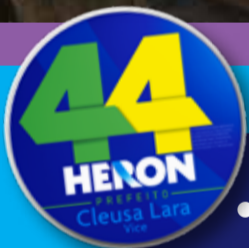

- Transformação da Matriz de Nossa Senhora do Carmo em **Santuário de Nossa Senhora do Carmo**



- Criação do Caminho Peregrino das 7 Alegrias de Maria



- Circuito partindo da matriz e terminando na Ermida, com sete pontos de contemplação e informação, através de totens modernos tecnológicos e interativos



- Transformação de espaço na Milton Campos em um memorial de Nossa Senhora do Carmo

Aos domingos, entre a matriz e a Ermida, o espaço será reservado para os peregrinos do Santuário de Nossa Senhora do Carmo

Este projeto a ser construído, com o apoio da Arquidiocese de Belo Horizonte, vai valorizar a cultura, impulsionar o comércio, valorizar o turismo e atrair visitantes de toda a região do Estado para conhecer a nossa cidade e desenvolver a rede hoteleira.





E MAIS...

Turismo Religioso

- Parque Batismal será transformado em grande centro de eventos e batismos para os evangélicos
- Vamos fazer a maior feira evangélica do interior do Brasil
- Valorização do Rebanhão do Senhor, Festa das Águas, Escola Bíblica e outros grandes eventos



Turismo Empresarial e Esportivo

- Construção de Centro de Convenções
- Autódromo para Fórmula Truck, Stock Car, Fórmula Porsche e outras modalidades
- Incentivo à rede hoteleira



TRANSPORTE

VITTORIO FEZ, HERON E CLEUSA VÃO AVANÇAR



ACABAR COM AS
“LATAS DE SARDINHA”

ATENDER
REIVINDICAÇÕES

AVANÇAR E
MODERNIZAR



• MAIS ITINERÁRIOS E HORÁRIOS

Ampliar, de acordo com a demanda dos usuários, os itinerários, rotas de passagem e horários das linhas do transporte municipal para melhoria dos serviços prestados.



• NOVA LICITAÇÃO DO TRANSPORTE PÚBLICO

Construção de um edital que vai desenvolver a nova malha de atendimento do transporte de passageiros da cidade. O processo, que ocorre em 2025, permitirá a integração dos serviços dos ônibus e do transporte de baixa capacidade, ampliando e melhorando a prestação de serviços ao usuário final.



• FAIXA EXCLUSIVA PARA ÔNIBUS E MOTOS

O projeto visa utilizar vias sanitárias construídas por Vittorio e outras vias para dedicar espaços exclusivos para a circulação de ônibus e de motos. O objetivo é dar mais fluidez ao cumprimento de itinerário e garantir segurança no trânsito.



E AINDA NO TRANSPORTE:



- **ESPECIAL PARA TRABALHADORES DA INDÚSTRIA E CENTROS COMERCIAIS**

Serviço que vai contemplar trabalhadores que atuam em locais mais distantes, como por exemplo os Distritos Industriais do Bandeirinhas, do Citrolândia e do Paulo Camilo.



- **ÔNIBUS NOVOS E MAIS MODERNOS**

Veículos com ar condicionado, acessibilidade e conforto.

- **SIT BETIM**
Sistema Integrado do Transporte de Passageiros de Betim



- **LINHAS DIRETAS DO CENTRO PARA AS REGIONAIS**

- Criação de novas linhas de ônibus que sairão da área central da cidade para as regionais, com ramais que saem das regionais e vão para os bairros. Exemplo: da estação do Teresópolis, que receberá os ônibus que vêm do Centro, sairão ramais de linhas que vão para os bairros Amazonas, Alvorada, São Caetano e os demais.

HERON44

— P R E F E I T O —

Vice • Cleusa Lara

NOVO DESENHO DO TRANSPORTE PÚBLICO

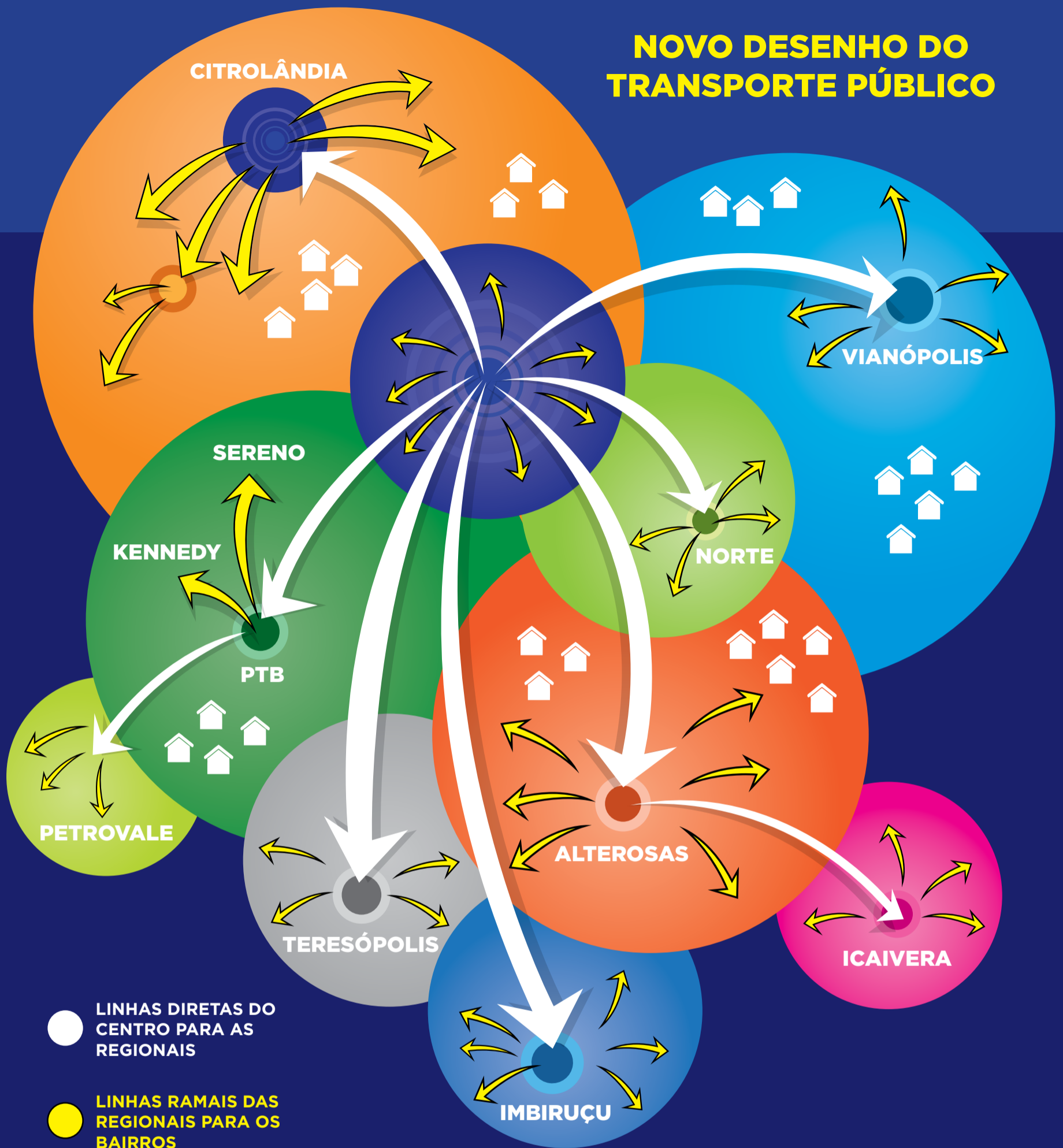

Através de uma remodelação completa do novo sistema de trânsito, que será possível por meio de um novo edital de licitação, vamos atender o usuário final com mais eficiência: maior quantidade de linhas, itinerários e locais, criando conexões do centro para as regionais e ramais das regionais para os bairros, integrando a empresa licitada com o transporte de baixa capacidade em uma administração única.

EDUCAÇÃO

VITTORIO FEZ,
HERON E CLEUSA VÃO

AVANÇAR



VITTORIO FEZ

- 15 creches entregues
- 4 para entregar ainda em 2024
- 7 já licitadas

- **Manutenção e ampliação da política de educação infantil implantada por Vittorio Mediolli, com a construção de mais creches de padrão internacional**

- **Mais Escolas de Ensino Integral**

- **Construção de pelo menos mais 4 escolas cívico-militares**

- **Integração do sistema com ampla valorização das creches conveniadas**

44

HERON

— PREFEITO —

Vice • Cleusa Lara

E mais NA EDUCAÇÃO



- Continuidade do Programa de informatização e educação através do audiovisual iniciado por Vittorio, que inclui laboratório de informática, tv, som e internet
- Material didático personalizado para a realidade dos alunos de toda cidade, valorizando os aspectos sociais, culturais e de infraestrutura da cidade
- Manutenção de 5 refeições diárias de alta qualidade
- Democratização da internet nas escolas
- Ampliação e fornecimento de kits escolares e uniformes para TODOS os estudantes de nossa cidade
- Incentivo à Educação de Jovens e Adultos (EJA), com o apoio da iniciativa privada
- Central de Reforço Escolar, utilizando mão de obra de professores recém-aposentados que desejam ajudar esses alunos
- APP Educação Betim - Ferramenta eficiente de acompanhamento em tempo integral da vida escolar dos estudantes por parte da família e dos professores
- **CONCURSO PÚBLICO PARA A EDUCAÇÃO**



Novas

DISCIPLINAS

CURRICULARES



- Programação



- Educação Financeira



- Igualdade Racial

**ENVOLVER
PARA
DESENVOLVER**

- Olimpíada Municipal da Educação

- Gincana da Educação

- Intercâmbio Cultural



44

HERON

— PREFEITO —

Vice • Cleusa Lara

ALMANAQUE DE BOAS PRÁTICAS NA EDUCAÇÃO



Escola Integrada



Creche padrão internacional



Reconhecimento facial e acompanhamento on-line



Multimídia



Livro didático



Kit Escolar



Alimentação



Laboratório



PROTEÇÃO ANIMAL

Vittorio fez, Heron e Cleusa vão avançar



Referência no país, a Superintendência de Proteção e Defesa Animal de Betim (Sepa) foi criada na gestão de Vittorio Mediolini e oferece uma série de serviços, como castração e resgate de animais que sofreram maus-tratos ou foram abandonados. Com Heron e Cleusa, esse trabalho vai avançar.

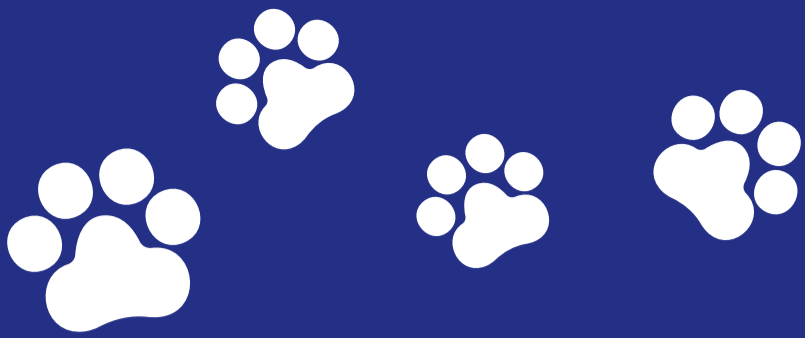

**Em 2025 a
Proteção
Animal
vai ampliar
seu serviço.
Veja o que
faremos:**

44

HERON

— P R E F E I T O —

Vice • Cleusa Lara



- **Lei do Animal Senciente**
- Criação da lei do animal senciente, que é aquele animal tratado como um ser que tem sentimentos. Com a criação de uma legislação específica, será possível aprimorar o acolhimento dos animais de rua, responsabilizar aqueles que maltratam os animais, e ampliar a rede de proteção
- **Criação do Hospital Veterinário da Superintendência de Proteção Animal**
- **Garantia da existência, manutenção e melhoria de serviços prestados pela SEPA**
- **Política de mutirões de castração e vacinação animal**
- **Amplo projeto de educação animal nas escolas e comunidades de toda a cidade**

O MEIO AMBIENTE
FOI DESTAQUE
NA GESTÃO DE
VITTIÁRIO,
SOBRETUDO,
COM A AUTONOMIA
NA LIBERAÇÃO
DOS ALVARÁS

Com Heron e Cleusa,
vamos
avançar.



O maior conjunto de parques ecológicos do Brasil

Projeto Betim Parques e Sustentabilidade

Com o objetivo de potencializar o desenvolvimento local e a valorização da natureza, Betim já tem um projeto de conjuntos de parques ecológicos, que deverá ser o maior do país. A ideia é unir nessas áreas a preservação da natureza e da biodiversidade com a sustentabilidade. Para isso, serão criados 8 parques de pesquisa científica e tecnológica, que receberão os nomes dos planetas: Mercúrio, Vênus, Terra, Marte, Júpiter, Saturno, Urano e Netuno. O projeto contempla ainda 12 Áreas de Proteção Ambiental (APAs).

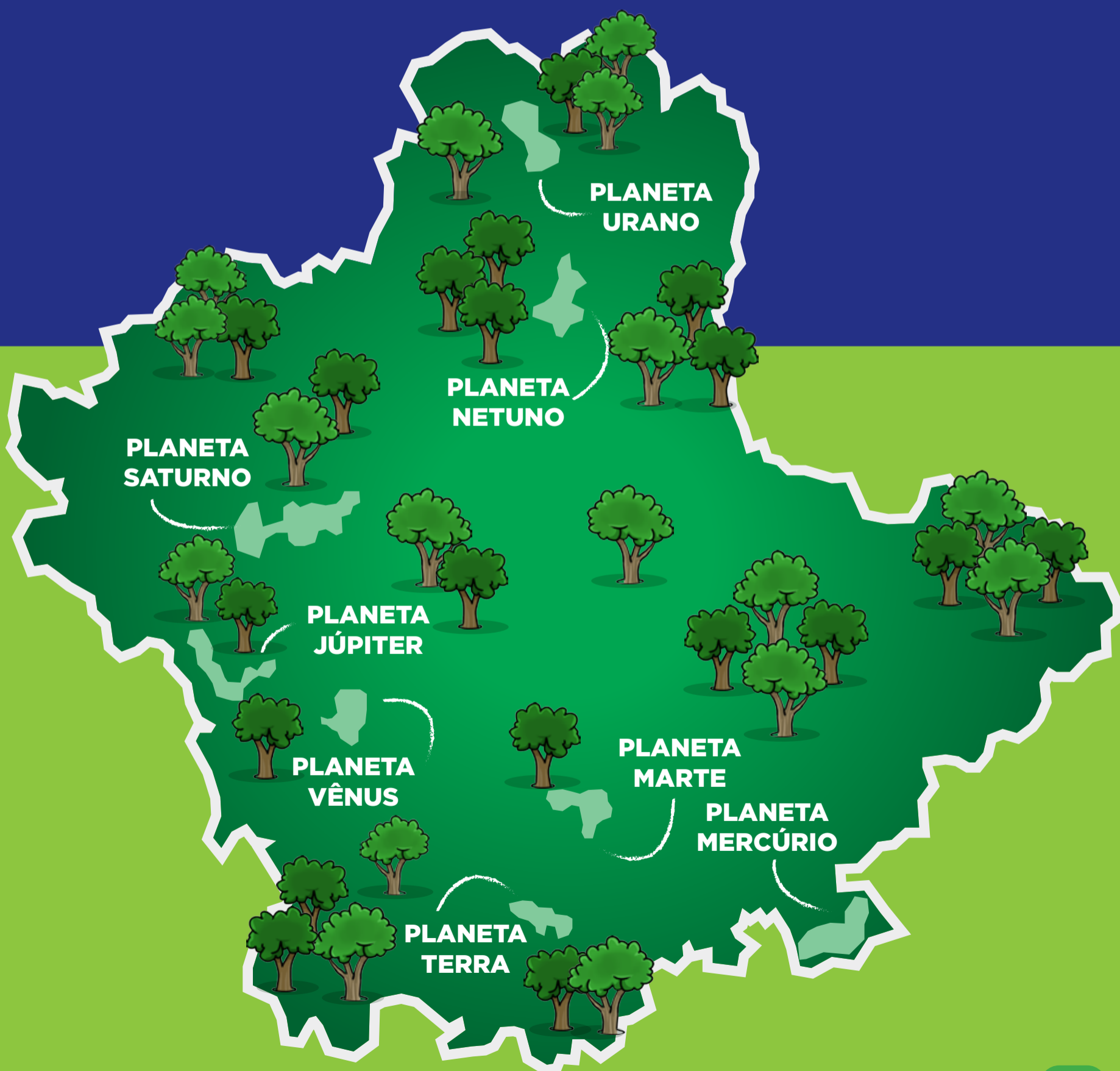



OUTRAS AÇÕES DE MEIO AMBIENTE E SUSTENTABILIDADE

- Criar o banco genético da flora de Betim**
- Criar um viveiro de mudas proveniente da flora local**
- Ampliação de ciclovias e incentivo a formas de transporte não poluentes**
- Informatização de todo o processo de licenciamento ambiental, fiscalização ambiental e emissão de alvarás de localização e funcionamento**
- Ampliação do projeto escolas sustentáveis de Betim**
- Ampliação do trabalho de mobilização social ambiental para reduzir o destino inadequado de resíduos**
- Ampliação do curso “modo de vida sustentável” para incentivar a implantação da compostagem doméstica**
- Ampliação do programa de educação ambiental implementado nas unidades de ensino de educação infantil**
- Criação de novos parques**
- Criação de novo centro municipal de educação ambiental municipal**
- Retomada do “Selo Amigo do Meio Ambiente” àqueles cidadãos que tenham alguma notoriedade ambiental**
- Revisão da legislação ambiental municipal para ampliar o prazo de vigência das licenças ambientais simplificadas**
- Implantação do Plano Municipal de Conservação e Recuperação de Mata Atlântica**
- Conclusão da identificação e do georreferenciamento de nascentes localizadas em áreas públicas e privadas do município**
- Oferta de aperfeiçoamento da capacidade técnica dos servidores da secretaria**
- Manutenção da realização do projeto Férias no Parque nos meses de janeiro e julho; do festival de jazz no Parque nos dois semestres de cada ano; e do programa municipal de educação ambiental “Sementes do Bem”**

NOSSO MODELO DE GESTÃO É **VITTORIO MEDIOLI**



**Veja o que ele pensa
sobre Heron e Cleusa**

Não podemos correr o risco de andar para trás. Precisamos de gestores comprometidos com a eficiência, a honestidade e o bem coletivo. Gestores que tenham projetos bem construídos. Gestores capazes de dar continuidade a todos os avanços já conquistados e agora, com a casa arrumada, a fazer ainda muito mais. Esses gestores têm a minha confiança há muitos anos, pois já provaram seu caráter, seus conhecimentos e sua competência: são Heron Guimarães e Cleusa Lara.



HERON44

PREFEITO

Vice • Cleusa Lara

BETIM NO RUMO CERTO



ACESSE
O PLANO DE
GOVERNO
PELA
INTERNET



HERON44

— P R E F E I T O —

Vice • Cleusa Lara

COLIGAÇÃO
BETIM do BEM

COLIGAÇÃO BETIM DO BEM: UNIÃO BRASIL / PL / AGIR / AVANTE / DC / PSDB • CIDADANIA, PODEMOS / PSB / PP SOLIDARIEDADE / MDB /
REPUBLICANOS / PDT / NOVO / PSD / PMB, PRTB. 56.065.596/0001-62 / 26.198.515/0004-84 • TIRAGEM: 10.000.